

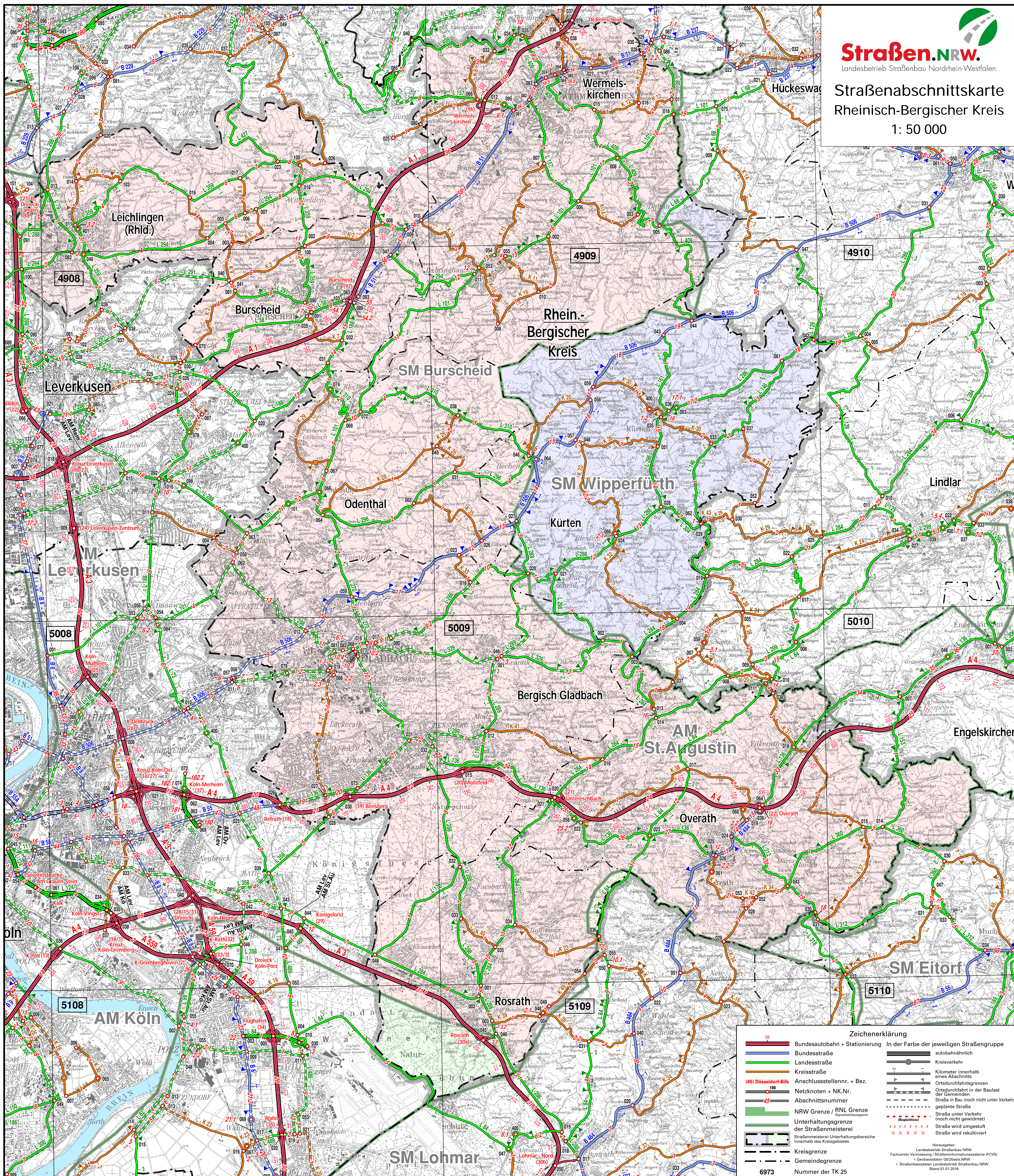

Straßen.NRW.
Landesbetrieb Straßenbau Nordrhein-Westfalen

Straßenabschnittskarte
Rheinisch-Bergischer Kreis
1: 50 000



Zeichenerklärung	
	Bundesautobahn + Stationierung
	Bundesstraße
	Landesstraße
	Kreisstraße
	(451) Düsseldorf-Bilk
	198 Anschlussstellennr. + Bez.
	45 Netzknoten + NK.Nr.
	NRW Grenze / RNL Grenze
	Unterhaltungsgrenze der Straßenmeisterei
	Straßenmeisterei-Unterhaltungsbereich innerhalb des Kreisgebietes
	Kreisgrenze
	Gemeindegrenze
	6973 Nummer der TK 25
	autobahnähnlich
	Kreisverkehr
	Kilometer innerhalb eines Abschnitts
	Ortsdurchfahrt in der Baulast der Gemeinden
	Straße in Bau (noch nicht unter Verkehr)
	geplante Straße
	Straße unter Verkehr (noch nicht gewidmet)
	Straße wird umgestuft
	Straße wird reaktiviert

Herausgeber:
Landesbetrieb Straßenbau NRW
Fachcenter Vermessung / Straßeninformationssysteme (FCVSI)
© Geobasisdaten Landesbetrieb Straßenbau NRW
Stand 01.01.2016